

사용설명서



스마트 솔리티 앱(App) 서비스 및 무선 리모컨 기능 (옵션)
비밀번호
스마트키

주의

본 제품은 비열쇠식 도어록으로 고장 시 도어록 일부를 파손할 수 있음.

주의사항

- 반드시 사용설명서를 읽은 후 사용하시기 바랍니다.
- 안전한 사용을 위해 비밀번호를 정기적으로 변경하십시오.
- 건전지 역 삽입 시 누액이나 파열이 발생할 수 있으므로 주의하십시오.
- 건전지 교체 시 기존 사용하는 건전지와 혼용하지 마시고 모두 교체하여 주십시오.
- 제품을 임의로 설치, 분해, 수리하지 마십시오.
- 청소할 때는 부드러운 마른 천을 사용하여 주십시오.
- 송곳이나 핀 등으로 버튼을 누르거나 삽입하지 마십시오.
- 디지털 도어록 용도 이외에 다른 용도로 사용하지 마십시오.
- 제품에 물이 들어가지 않도록 주의하십시오.
- 제품에 심한 충격을 가하지 마십시오.
- A/S를 위하여 제품 보증서를 보관하시기 바랍니다.

고객이 직접 설치로 인한 하자 발생 시 A/S 비용이 발생될 수 있습니다.
반드시 대리점 및 설치 기사에게 의뢰하여 설치하시기 바랍니다.

제품 규격

설치 조건	빙하문	문 두께 40-50mm
열람방식	비밀번호	4-12자리 (47까지 등록 가능)
	스마트키	100개 이내 등록 가능
장격전압	DC 6V	1.5V 'AA' 알카라인 건전지 (LR6)
비상 전원	DC 9V	알카라인 건전지 (6LF22) 별도 구입
종류 및 기호	D-NF-T-NK-M	직류, 비내화형, 온도센서식, 비열쇠식, 주키
	D-F-T-NK-M	직류, 내화형, 온도센서식, 비열쇠식, 주키
고온 감지	온도 센서형	62℃ ±10℃
재질	실외측 몸체	ZN, AI, PC
	실내측 몸체	ZN, AI, PC

RF 규격

RFID		안전시스템용 무선기기
사용 주파수	13.56MHz	사용 주파수 447.275MHz
채널 수	1개	채널 수 1개
변조 방식	ASK	변조 방식 FSK
공중선 전력	93.5dBuV/m@10m 이하	공중선 전력 10mW 이하

※ 마스터 모드 주의사항 (전용 모델에 한함)

- 마스터 모드란 공동 세대 관리를 위해 사용하는 기능으로 마스터 모드를 설정한 관리자가 마스터 비밀번호/스마트키를 관리할 수 있습니다.
- 마스터 비밀번호/스마트키가 등록되어 있으면 건전지 덮개를 열고 [등록] 버튼을 누를 경우 "백백" 두 번의 동작음이 발생합니다.
- 마스터 모드 설정 및 관리에 대한 책임은 관리자에게 있습니다. 마스터 비밀번호/스마트키 변경 또는 삭제는 원하실 경우 관리자에게 문의해주시길 바랍니다.

각 부의 명칭 (실외측 몸체)

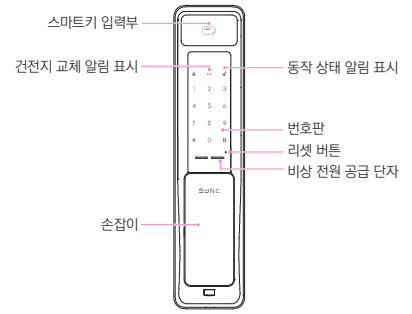

각 부의 명칭 (실내측 몸체)

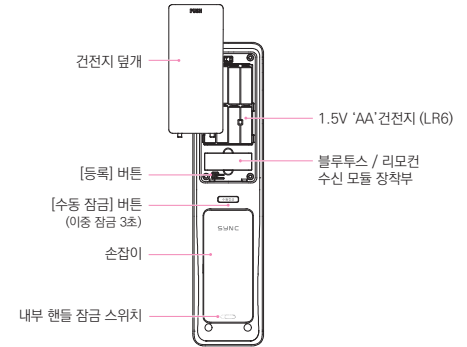

제품 구성품

* 구성품은 설치 환경에 따라 변경될 수 있습니다.

모티스	모티스 스마트	스크류
사용설명서	스마트키	'AA' 건전지 (LR6)
설치설명서	시공지본	경보스피커
	리모컨, 수신모듈, 연동기, 스마트브릿지 (별도 판매)	

비밀번호 등록 방법

1. 실내측 건전지 덮개를 열고 [등록] 버튼을 누릅니다.
2. 번호판 램프가 켜지면 비밀번호 4~12자리를 입력합니다.
3. [*] 버튼을 입력하면 확인음이 울리면서 등록이 완료됩니다.

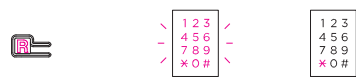

· 번호판 램프가 꺼지기 전에 2~3 항목을 반복하여 비밀번호가 추가 등록됩니다.

· 비밀번호는 총 4개까지 등록 가능합니다.
[등록] 버튼을 누른 후 10초 동안 입력이 있으면 등록이 취소됩니다.
· 비밀번호 등록 시 기존에 등록된 비밀번호는 자동 삭제됩니다.

실외에서 비밀번호 문 열기

1. 번호판 램프가 켜진 것을 확인합니다.
2. 비밀번호를 입력합니다.
3. [*] 버튼을 입력하면 문이 열립니다.

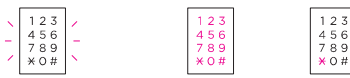

· 2 항목 전 또는 후에 하수(임의 번호)를 입력하면 하수 기능으로 문이 열립니다.
· 2 항목 전에 [#] 버튼을 입력하면 무음으로 문이 열립니다.

· 비밀번호 노출에 대한 불안감을 줄릴 때 하수 기능을 사용하십시오.
(비밀번호 포함 20자리 이상 입력할 경우 예러움이 발생하여 다시 입력해야 합니다)
· 비밀번호 입력을 위한 이상 입력 시 경고 알람과 함께 1분 동안 인증 불가 상태가 됩니다.
· 1분이 지나 인증 불가 상태가 해제되면 다시 시도하십시오.

실외에서 문 잠그기

- 자동 잠금 설정 상태일 때 문 잠그기
문을 닫으면 약 2초 후 자동으로 문이 잠깁니다.
- 수동 잠금 설정 상태일 때 문 잠그기
문이 닫힌 상태에서 번호판 터치 후 [#] 버튼을 입력하면 문이 잠깁니다.

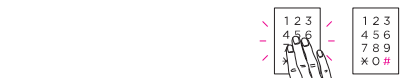

· 자세한 사항은 자동/수동 잠금 설정 방법을 참고하십시오.
· 제품 출하 시 자동 잠금 설정 상태입니다.

스마트키 등록 방법

1. 실내측 건전지 덮개를 열고 [등록] 버튼을 누릅니다.
2. 스마트키를 스마트키 입력부에 접촉합니다.
※ 스마트키 접촉할 때에 확인음이 울리면서 등록
3. [*] 버튼을 입력하면 확인음이 울리면서 등록이 완료됩니다.



· 번호판 램프가 꺼지기 전에 2 항목을 반복하면 스마트키가 추가 등록됩니다.

· 스마트키는 총 100개까지 등록 가능합니다.
[등록] 버튼을 누른 후 10초 동안 입력이 있으면 등록이 취소됩니다.
· 스마트키 등록 시 기존에 등록된 스마트키는 자동 삭제됩니다.
· 스마트키 다중 등록 시 한 번에 모두 등록하십시오.
· 솔리더에서 제공된 키태그만 사용 가능합니다.
· 솔리더에서 제공되는 키태그 외 인증 수단을 사용하여 생기는 문제에 대해서는 당사에서 책임을 지지 않습니다.

실외에서 스마트키 문 열기

- 자동 잠금 설정 상태일 때 스마트키로 문 열기
스마트키를 스마트키 입력부에 접촉하면 문이 열립니다.
- 수동 잠금 설정 상태일 때 스마트키로 문 열기
번호판 터치 후 스마트키를 스마트키 입력부에 접촉하면 문이 열립니다.

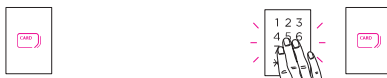

· 번호판 터치 후 [#] 버튼을 입력한 후 스마트키를 스마트키 입력부에 접촉하면 무음으로 문이 열립니다.

· 자세한 사항은 자동/수동 잠금 설정 방법을 참고하십시오.
· 제품 출하 시 자동 잠금 설정 상태입니다.

실내에서 문 잠그기

- 자동 잠금 설정 상태일 때 문 잠그기
문을 닫으면 약 2초 후 자동으로 문이 잠깁니다.
- 수동 잠금 설정 상태일 때 문 잠그기
문이 닫힌 상태에서 [수동잠금] 버튼을 누르면 문이 잠깁니다.

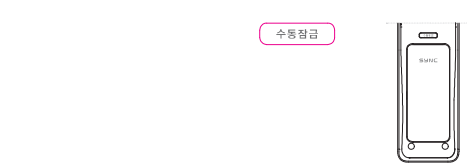

· 자세한 사항은 자동/수동 잠금 설정 방법을 참고하십시오.

스마트키 삭제 방법

1. 실내측 건전지 덮개를 열고 [등록] 버튼을 누릅니다.
2. 번호판 램프가 켜지면 [#] 버튼을 5초 동안 길게 입력합니다.
3. 확인음이 울리면서 스마트키 전체가 삭제됩니다.



실내에서 문 열기

- 실내 측 손잡이 앞으로 밀기
문이 잠긴 상태에서 실내측 몸체의 손잡이를 앞으로 밀면 문을 열 수 있습니다.

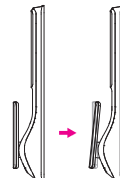

· 손잡이를 밀고 7초 이내에 문을 열지 않으면 자동으로 문이 다시 잠깁니다.

내부 이중 잠금 설정/해제

- 외부에서 문을 열 수 없게 하는 기능
문이 잠긴 상태에서 [수동잠금] 버튼을 3초 동안 길게 누르면 확인음이 울리면서 내부 이중 잠금 설정이 완료됩니다.



· 손잡이를 밀고 문을 열면 내부 이중 잠금이 해제됩니다.

잠김 상태 확인 기능 설정

·실내측에서 문 잠김 상태를 확인하는 기능

- 번호판 램프가 켜진 것을 확인합니다.
※ 번호판 램프가 켜진 경우 번호판을 터치합니다.
- 비밀번호 입력 후 [#] 버튼을 입력합니다.
- [2] 버튼 입력 : 설정
[0] 버튼 입력 : 해제

·문 잠금이 안된 상태일 경우 알람음이 발생합니다.
·제품 출하시 잠김 상태 확인 기능 해제 상태입니다.

음량 설정

- 번호판 램프가 켜진 것을 확인합니다.
※ 번호판 램프가 켜진 경우 번호판을 터치합니다.
- 비밀번호 입력 후 [#] 버튼을 입력합니다.
- [3] 버튼 입력 : 음량 UP
[6] 버튼 입력 : 음량 DOWN

·음량은 8단계(무음 포함)로 설정할 수 있습니다.

내부 핸들 강제 잠금 기능

문 밖에서 실내측 핸들을 부정적인 방법으로 조작하지 못하도록 설정하는 기능

해제 설정

(녹색) (빨강)

스마트키 자동/수동 감지 설정

- 번호판 램프가 켜진 것을 확인합니다.
※ 번호판 램프가 켜진 경우 번호판을 터치합니다.
- 비밀번호 입력 후 [#] 버튼을 2회 입력합니다.
- [1] 버튼 입력 : 자동 감지
[3] 버튼 입력 : 수동 감지

·제품 출하시 자동 감지 설정 상태입니다.
·자동 감지 설정 시 스마트키를 스마트키 입력부에 접촉하면 문이 열립니다.
·수동 감지 설정 시 번호판 터치 후 스마트키를 스마트키 입력부에 접촉하면 문이 열립니다.

알림 기능

데드볼트 걸림 알림

문이 열리거나 잠길 때, 실내측 문체의 데드볼트가 정상적으로 작동하지 못하고 걸리는 경우 '뽀뽀뽀' 경고음이 3회 발생합니다.

·계속해서 경고음이 발생하거나 정상 작동하지 않을 경우 도어록의 위치를 재조정해야 하므로 설치 기사의 도움을 요청하십시오.
·도어록 재조정 시 별도의 비용이 부과 될 수 있습니다.

건전지 교체 알림

정상 작동 후 건전지 교체 시기가 되면 '삐리 삐리 삐리' 경고음이 발생합니다.

·경고음 발생 시 건전지를 교체하지 않고 계속 사용할 경우 작동이 멈추므로 반드시 교체하십시오.
·건전지 교체 시 사용 중인 건전지를 모두 새것으로 교체하십시오.
·새 건전지와 사용 중이거나 사용이 완료된 건전지를 혼용하지 마십시오.
·제조사가 다른 건전지를 혼용하지 마십시오.
·건전지 역 삽입 시 누액이나 파열이 발생할 수 있으므로 주의하십시오.

비상 건전지 사용 방법

- 1.비상 전원 공급 단자에 비상 건전지(9V)를 접촉합니다.
- 2.번호판 램프가 켜진 것을 확인합니다. (켜지지 않으면 번호판을 터치합니다.)
- 3.비밀번호 입력 후 [*] 버튼을 입력하면 문이 열립니다.

·건전지가 방전되어 문을 열 수 없는 경우 사중에서 9V 비상용 건전지(6LF22)를 구입하여 사용하십시오.

경보 기능

침입 경보

문이 잠긴 상태에서 비정상적인 문 열림 상태가 감지되면 80데시벨(db) 이상의 경고음이 발생합니다.

·건전지를 제거하거나 비밀번호, 스마트키를 입력하면 경고음이 해제됩니다.

고온 감지 경보

화재가 의심될 정도의 높은 온도가 감지되면(62℃ ± 10%) 안전을 위해 강력한 경고음 발생과 함께 잠금 상태를 자동으로 해제합니다.

·실내측 문체가 직사 광선에 장시간 노출되면 경고음이 발생할 수 있습니다.
·내부 이중 잠금 상태에서 잠금 상태를 자동으로 해제합니다.
·제품의 온도가 높은 상태에서는 해제되지 않습니다.

장난 방지 경보

등록되지 않은 비밀번호, 스마트키가 연속 5회 반복해서 입력되면 경고음이 발생하면서 1분간 작동이 정지됩니다.

·1분이 지나 인증 불가 상태가 해제되면 다시 시도하시기 바랍니다.

자동/수동 잠금 설정

- 번호판 램프가 켜진 것을 확인합니다.
※ 번호판 램프가 켜진 경우 번호판을 터치합니다.
- 비밀번호 입력 후 [#] 버튼을 2회 입력합니다.
- [4] 버튼 입력 : 자동 잠금
[7] 버튼 입력 : 수동 잠금

·제품 출하시 자동 잠금 설정 상태입니다.
·자동 잠금 설정 시 문을 닫으면 약 2초 후 자동으로 문이 잠깁니다.
·수동 잠금 설정 시 문을 닫아도 문이 잠기지 않으며 실내측 [수동잠금] 버튼을 누르거나 실내측 번호판 터치 후 [#] 버튼을 입력하면 문이 잠깁니다.

연동기/리모컨 기능 설정 (옵션)

연동기 등록 방법

- 실내측 건전지 덮개를 열고 [등록] 버튼을 누릅니다.
- 연동기의 [등록] 버튼을 누릅니다.
- 도어록의 [*] 버튼을 입력하면 등록이 완료됩니다.

리모컨 등록 방법

- 실내측 건전지 덮개를 열고 [등록] 버튼을 누릅니다.
- 리모컨의 [ON] 열림 버튼을 누릅니다.
- 도어록의 [*] 버튼을 입력하면 등록이 완료됩니다.

연동기/리모컨 삭제 방법

- 실내측 건전지 덮개를 열고 [등록] 버튼을 누릅니다.
- 도어록의 [0] 버튼을 입력합니다.
- 도어록의 [#] 버튼을 5초 동안 길게 입력하면 전체 삭제됩니다.

·연동기/리모컨 추가 등록 시 2번 항목을 반복하시면 됩니다. (총 5개까지 등록 가능)
·도어록의 [등록] 버튼을 누른 후 10초 동안 동작하지 않으면 등록이 취소됩니다.
·신규 등록 시 기존에 등록 된 연동기/리모컨은 자동 삭제됩니다.
·도어록 수신 모듈이 장착되어 있어야 하며 외부 모듈에 대해서는 별도의 수신 모듈을 구입하여 장착해야 합니다.
·구입 문의는 대리점 및 고객 센터로 문의 바랍니다.

블루투스 모듈 연동 방법 (옵션)

- 실내측 건전지 덮개를 열고, 수신 모듈 커버를 분리합니다.
- 블루투스 수신 모듈 장치부에 수신 모듈을 장착합니다.
- 스마트 솔리더 앱(App)을 설치한 뒤 안내에 따라 도어록을 등록합니다.

·안내에서 판매하는 블루투스 모듈을 별도로 구입하여 장착해야 합니다.
·구입하기 전 반드시 고객 센터로 해당 모듈의 블루투스 지원 여부를 문의하시기 바랍니다.
·등록 및 사용 방법은 제품에서 제공하는 가이드를 참고하십시오.

블루투스 초기화 방법 (옵션)

- 실내측 건전지 덮개를 열고 [등록] 버튼을 누릅니다.
- [7] 버튼을 입력합니다.
- [#] 버튼을 5초 동안 길게 입력하면 확인음이 울리면서 삭제됩니다.

·스마트로 분실, 교체, A/S 등 스마트모드로 삭제 불가능한 경우 도어록에서 블루투스 초기화 진행해주셔야 합니다.

스마트브릿지 등록 방법 (옵션)

- 스마트브릿지와 어댑터를 연결합니다.
- 스마트 솔리더 앱(App)을 실행한 뒤 앱 내 기능설정 아이콘을 클릭합니다.
- 신규 스마트 브릿지 등록을 선택한 뒤 안내에 따라 브릿지를 등록합니다.

·건전지 덮개에 Smart Solity 가 표시되어 있어야 스마트 솔리더 앱(App) 서비스를 사용할 수 있습니다.
·브릿지는 도어락과 가장 가까운 콘센트에 연결하시기 바랍니다.
·블루투스 수신 모듈 및 스마트브릿지는 별도로 구입하여 등록해야 합니다.
·구입 문의는 대리점 및 고객 센터로 문의 바랍니다.
·초기화 방법은 스마트 브릿지 매뉴얼 또는 스마트 솔리더 앱(App) 기능 설정에서 삭제 바랍니다.
·스마트 솔리더에 대한 자세한 설명은 솔리더 홈페이지 (www.solity.co.kr)를 참조하십시오.

고장 별 원인 및 해결 방안

증상	해결 방안
전원이 들어오지 않습니다.	건전지 삽입 상태 또는 방전 상태를 확인하십시오. 건전지의 삽입 방향 및 극성 표시를 확인하십시오. 건전지를 모두 새것으로 교체하십시오.
비밀번호가 등록되지 않습니다.	건전지 덮개를 열고 [등록] 버튼을 누른 후 사용설명서의 비밀번호 등록 방법을 참고하여 다시 한번 시도하십시오.
비밀번호 입력 후 [*] 버튼을 입력해도 문이 열리지 않습니다.	동료한 비밀번호를 정확하게 입력했는지 확인하십시오. 비밀번호 입력 중 번호판 램프가 꺼지면 입력되지 않으므로 번호판 터치 후 번호판 램프가 켜진 상태에서 재입력 하십시오.
비밀번호/스마트키로 등록 정보 인증은 있지만 문이 열리지 않습니다.	비상 건전지(9V)를 사용하십시오. 잠금 장치 고장일 수 있으니 고객 센터로 문의하십시오.
잠금 시 '삐리 삐리 삐리' 경고음이 발생합니다.	건전지 교체 시기를 알리는 경고음임으로 경고음이 울리면 건전지를 모두 새것으로 교체하십시오.
자동 잠금이 되지 않습니다.	자동 잠금으로 다시 설정하십시오. 건전지 방전 시 동작에만 발생하고 작동하지 않으므로 건전지를 모두 새것으로 교체하십시오.

제품 인증 내역

기재제 명칭	RFDIF용 무선기기 (13.56MHz 주파수 대역)
모델명	SP-2000R
파형 모델명	SP-2100, SP-2100R, SP-2100F, SP-2100FR
인증번호	R-R-HGO-SP-2000
인증받은자 상호	(주)솔리더
제조년월	

제품 보증서

모델명

일련번호

구입(설치일)

설치처

설치자

전화번호

주소

·수리 의뢰 시 구입 일자가 기재된 본 보증서를 제시해야 서비스를 받을 수 있습니다.
·본 보증에 대한 품질 보증은 보증서에 기재된 내용으로 보증 혜택을 받습니다.
·무상 보증 기간은 구입일로부터 산정되므로 구입 일자를 기재 받으십시오.
·본 보증서의 기능과 디자인은 성능 개선을 위해 예고없이 변경될 수 있습니다.

소비자 보호 규정

무료 서비스	보통 기간 이내 보상	보통 기간 이후 보상
소비자 피해 유형	제품 교환	해당 없음
구입 후 10일 이내에 정상적인 사용 상태에서 발생한 성능, 기능 상의 하자로 중요한 수리를 요할 시	제품 교환	해당 없음
구입 후 1개월 이내에 정상적인 사용 상태에서 발생한 성능, 기능 상의 하자로 중요한 수리를 요할 시	무료 수리	유료 수리
수리 가능 동일 하자로 3회까지 고장 발생 시	제품 교환	유료 수리
수리 가능 동일 하자로 4회까지 고장 발생 시	제품 교환	유료 수리
수리 불가 수리용 부품은 있으나 수리 불가능 시 (부품 보유 기간 이내)	제품 교환	정액 감가상각 후 교환
수리 불가 수리용 부품이 없어 수리 불가능 시 (부품 보유 기간 이내)	제품 교환	정액 감가상각 후 교환

24시간 A/S 고객센터 1588-3641

(주)솔리더
서울시 양천구 신정로 267 양천벤처타운

·본시에서는 품목별 소비자 피해 보상 규정에 따라 구입 일자 제품에 대한 보증을 실시합니다.
·제품의 설치 및 시공에 문제가 발생하여 설치하지 않습니다.
·설치 기사가 아닌 사람이 설치하여 고장 난 경우 무상 A/S를 받을 수 없습니다.
·구입 후 1년(제품 보증 기간) 이내에 제품 고장 난 경우에만 무상 서비스를 받을 수 있습니다.
·일반 제품을 영장 용도로 인한 사용할 경우 보증 기간이 반으로 단축됩니다.